



**PROVINCIA DI RAVENNA**  
**SETTORE LAVORI PUBBLICI**  
 Servizio Edilizia Scolastica e Patrimonio

ISTITUTO PROFESSIONALE STATALE  
 "OLIVETTI-CALLEGARI"  
 SEDE DI VIA UMAGO n°18 - RAVENNA

**RIQUALIFICAZIONE FUNZIONALE, EDILIZIA, AMBIENTALE  
 ED ADEGUAMENTO NORMATIVO, FINALIZZATI  
 ALL' ACCORPAMENTO IN UNA UNICA SEDE  
 DELL' ISTITUTO PROFESSIONALE STATALE  
 OLIVETTI-CALLEGARI" DI VIA UMAGO, 18 - RAVENNA**

**PROGETTO DEFINITIVO-ESECUTIVO**

Presidente Sig. Michele de Pascale

Consigliere con delega all'Edilizia  
 Scolastica Signora Maria Luisa Martinez

Direttore responsabile del Settore Ing. Paolo Nobile

Responsabile dell' U.O.: Arch. Giovanna Garzanti

Firme:

RESPONSABILE UNICO DEL PROCEDIMENTO: Ing. Paolo Nobile Firmato digitalmente

PROGETTISTA COORDINATORE: Ing. Marco Conti Firmato

COORD. SICUREZZA PROGETTAZIONE: Ing. Marco Conti Firmato

PROGETTISTA OPERE STRUTTURALI: Firmato

PROGETTISTA IMPIANTI ELETTRICI: Ing. Simone Pini, Cesena (FC) Firmato

PROGETTISTA IMPIANTI MECCANICI: P.I. Gabriele Casadei, Ravenna Firmato

PROGETTISTA OPERE MURARIE: Ing. Marco Conti, Geom. Antonio Marchini Firmato

COLLABORATORI ALLA PROGETTAZIONE: P.I. Andrea Bezzi, Ing. Tiziana Napoli Firmato

ELABORAZIONE GRAFICA: Ing. Annalisa Bollettino, Geom. Franco Tocco Firmato

Geom. Franco Tocco, Geom. Sara Vergallo Firmato

0	EMISSIONE	F.I. S.V.	M.C.	P.N.	12/06/2019
Rev.	Descrizione	Fedatario	Controllore	Approvatore	Data

TITOLO ELABORATO:

**SCARICO ACQUE METEORICHE**

Elaborazione n.:	Revisione:	Data:	Scala:	Nome file:
07	0	12/06/2019	1:50	TAV_07 SCARICO ACQUE METEORICHE.dwg

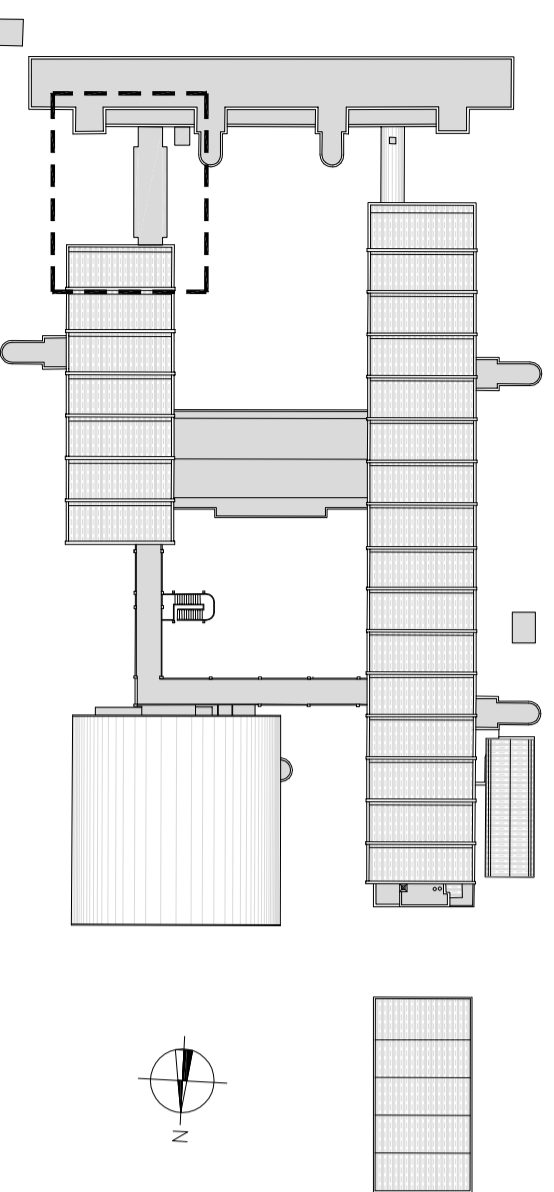

PIANTA DI RIFERIMENTO SCALA 1:1000

PIANTA COPERTURE

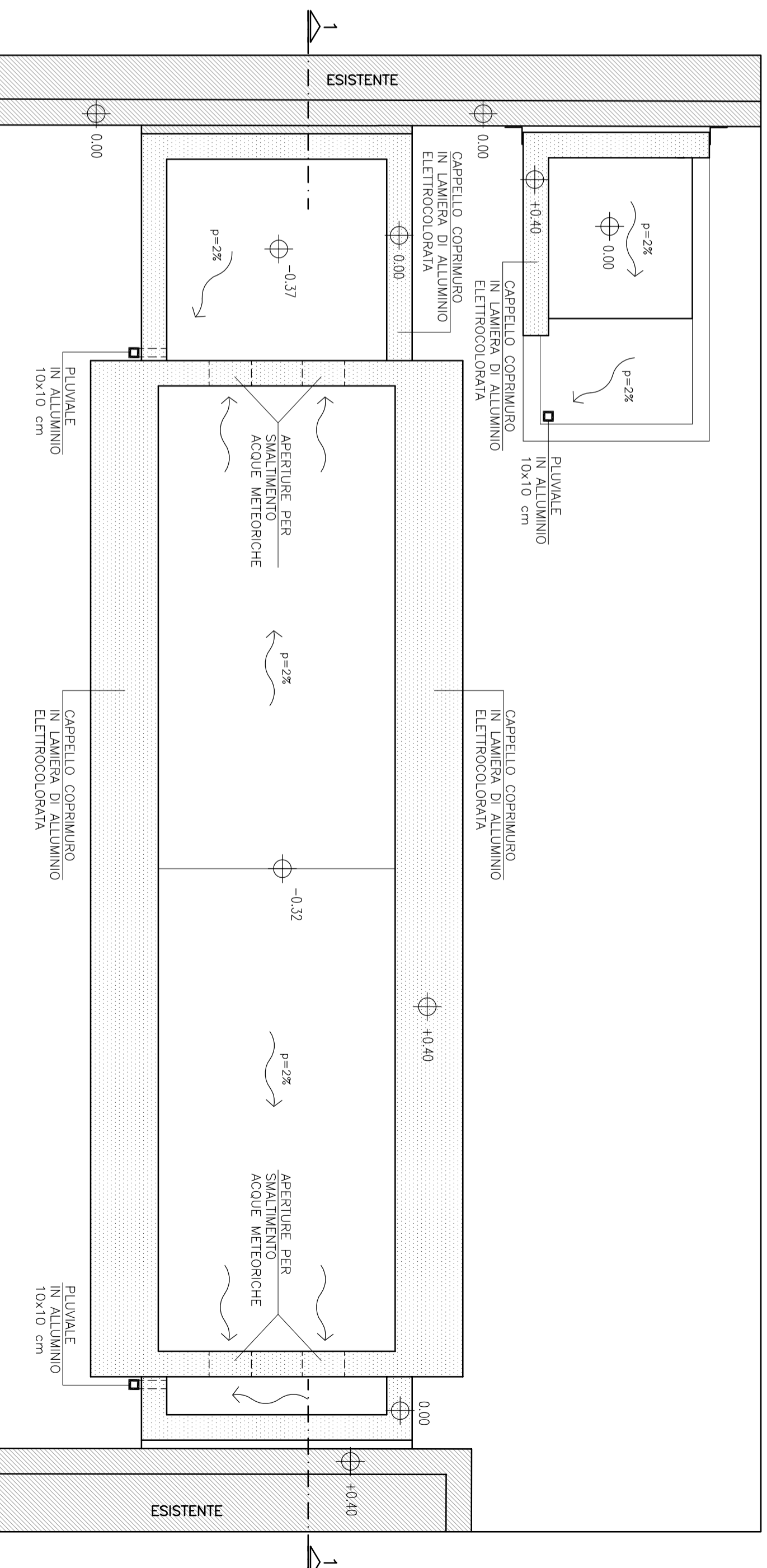

PIANTA PIANO TERRA

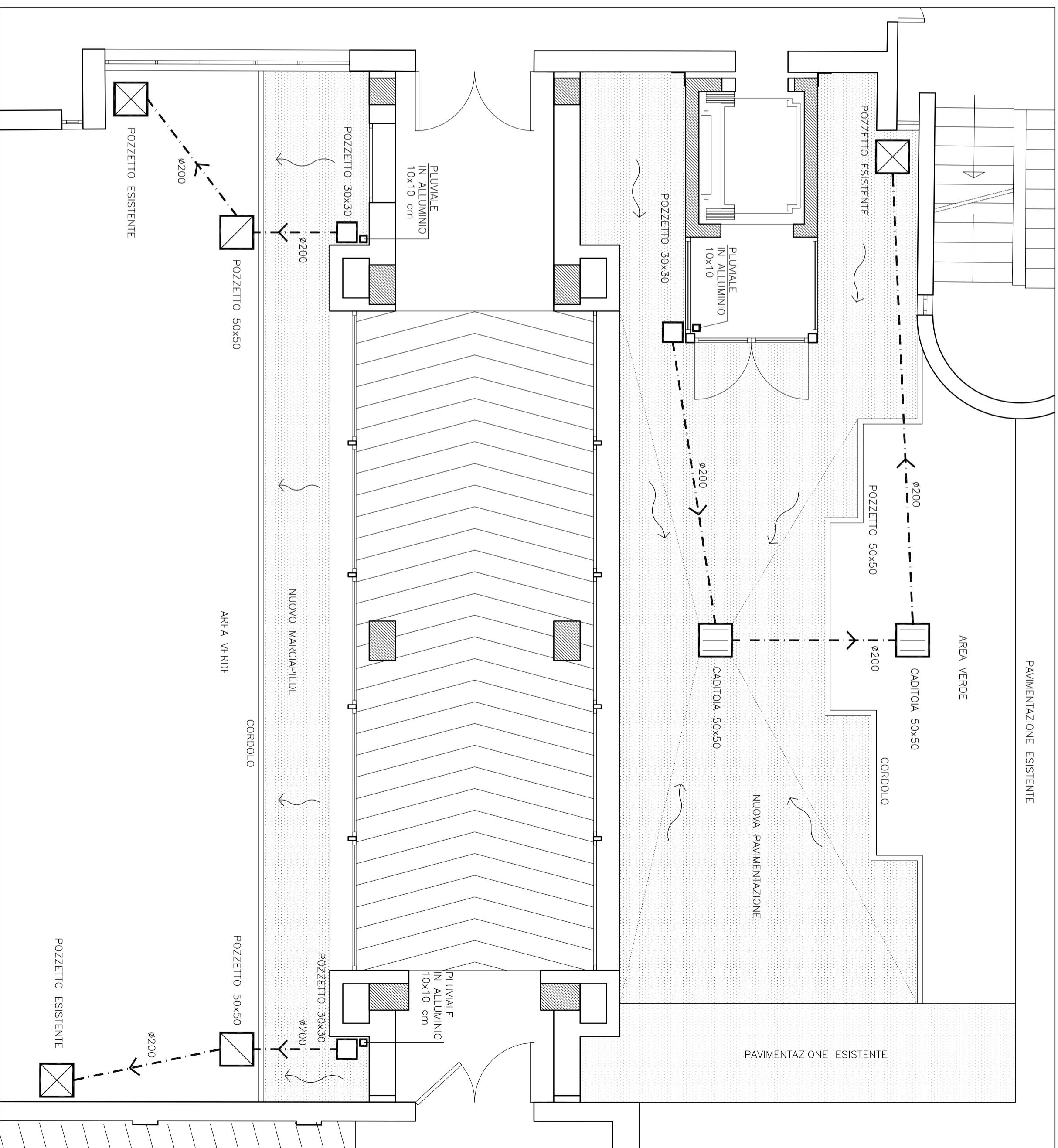

SEZIONE 1-1

